



Any
Pompeu
Fabra
2018

150 anys del naixement
100 anys de la *Gramàtica Catalana*

Pompeu Fabra



Fotografia cedida per l'Arxiu Nacional de Catalunya.

Any Pompeu Fabra al Centre de Normalització Lingüística de Barcelona



Generalitat de Catalunya
Departament
de Cultura



CONSORCI PER A
LA NORMALITZACIÓ
LINGÜÍSTICA
CNL DE BARCELONA



Ajuntament de
Barcelona

ANY POMPEU FABRA 2018

Pompeu Fabra va néixer a Barcelona el 1868. Va estudiar la carrera d'enginyer industrial però, de ben jove, ja es va interessar per l'estudi del català i es va dedicar a la difusió de la correcció de la llengua. Va ser membre fundador de la Secció Filològica de l'Institut d'Estudis Catalans. És considerat l'ordenador de la llengua catalana moderna.

És autor de la *Gramàtica de la llengua catalana* (1912) i va impulsar la reforma ortogràfica després de publicar les *Normes ortogràfiques* (1913). Va publicar també la *Gramàtica catalana* el 1918 per encàrrec de l'Institut d'Estudis Catalans, que la va adoptar com a oficial. És l'autor de les *Converses filològiques* i del *Diccionari general de la llengua catalana* (1932).

El 1939, a l'edat de setanta anys, es va exiliar a França. Es va establir a Prada (Conflent) on va morir sis anys més tard, el 1948.

L'any 2018 està dedicat a commemorar la figura i l'obra de Pompeu Fabra. Se celebren els cent cinquanta anys del naixement del lingüista i gramàtic català i els cent de la publicació de la *Gramàtica catalana*.

Durant l'any s'organitzen diverses activitats en memòria i reconeixement a la figura que va modernitzar la llengua i la va fer apta per als diversos estils i funcions. La celebració subratlla la seva aportació a la llengua, a més de posar en valor el gran arrelament social de la seva figura i obra arreu de Catalunya.

El Centre de Normalització Lingüística (CNL) de Barcelona se suma, amb l'organització de diverses activitats, a la celebració de l'Any Pompeu Fabra que impulsa la Direcció General de Política Lingüística del Departament de Cultura de la Generalitat de Catalunya. L'objectiu és difondre la biografia i l'obra del lingüista entre els usuaris del CNL de Barcelona. Algunes d'aquestes activitats són obertes a la ciutat.

CONFERÈNCIES

“La (re)invenció d’una llengua: Pompeu Fabra”

A càrrec de Josep Murgades

Dimecres 23 de maig, a les 19 hores, a l’Espai Avinyó - Llengua i Cultura (carrer Avinyó, 52)

“Pompeu Fabra: el lingüista excepcional i el personatge cívic”

A càrrec de Jordi Manent

Dimarts 5 de juny, a les 19 hores, al Casal de Barri Cardener (carrer Cardener, 45)

Delegació de Gràcia i Sarrià - Sant Gervasi del CNL de Barcelona. Amb la col·laboració de l’Associació de Veïns i Veïnes del Parc Güell - La Salut - Santlehy

Conferència a càrrec de Mila Segarra

Octubre

Delegació de l’Eixample del CNL de Barcelona (carrer Calàbria, 66, 2n)

“Vida i obra de Pompeu Fabra. Fabra a Sants”

A càrrec de Josep M. Vilarrúbia

Dilluns 5 de novembre, a les 10 h, i dimecres 7 de novembre, a les 17 h

Delegació de Sants-Montjuïc del CNL de Barcelona (carrer Guitard, 17)

Conferència a càrrec de M. Rosa Lloret

Dijous 29 de novembre, a les 19.30 hores

Delegació de Sant Andreu del CNL de Barcelona (carrer Sant Adrià, 20. Fabra i Coats, antigues oficines, 1r pis)



Any
Pompeu
Fabra
2018



Retrat de Pompeu Fabra, de Ramon Casas. MNAC.

EXPOSICIONS

“Pompeu Fabra. Una llengua completa”

Creada per la Direcció General de Política Lingüística

Calendari

- Espai Avinyó - Llengua i Cultura (carrer Avinyó, 52), del 17 al 31 de maig
- Centre d'Agermanament Occitano-Català, 1 de juny
- Delegació de Gràcia i Sarrià - Sant Gervasi del CNL de Barcelona (avinguda Príncep d'Astúries, 23), del 5 al 29 de juny i del 3 al 21 de setembre
- Club Esportiu Europa, del 24 de setembre al 5 d'octubre
- Delegació d'Horta-Guinardó del CNL de Barcelona (carrer Marina, 343), del 8 al 26 d'octubre
- Delegació de l'Eixample del CNL de Barcelona (carrer Calàbria, 66, 2n), del 29 d'octubre al 22 de novembre
- Delegació de Sant Andreu del CNL de Barcelona (carrer Sant Adrià, 20. Recinte Fabra i Coats, antic edifici d'oficines), del 26 de novembre al 21 de desembre



Any
Pompeu
Fabra
2018

EXPOSICIÓ

POMPEU
FABRA

Una llengua completa

Any
Pompeu
Fabra
2018

Generalitat de Catalunya
Departament de Cultura

CONSORCI PER A
LA NORMALITZACIÓ
LINGÜÍSTICA

POLÍTICA LINGÜÍSTICA_

FOMENT DE LA LECTURA



Any
Pompeu
Fabra
2018

Presentació de la novel·la gràfica *Pompeu Fabra. L'aventura de la llengua*, d'Oriol Garcia Quera (il·lustrador) i Gemma Pauné (guionista)

Dijous 7 de juny, a les 19 hores. Delegació de Gràcia i Sarrià - Sant Gervasi del CNL de Barcelona

Biblioteca Jaume Fuster (plaça Lesseps, 20-22)

Amb la col·laboració de Biblioteques de Barcelona

Inauguració i tastet de club de lectura a partir del poema *La vida en vers* de Salvador Espriu inspirat en Fabra (a partir del material *Llegir per parlar*)

Dimarts 16 d'octubre. Delegació de Ciutat Vella del CNL de Barcelona

Trobada amb Oriol Garcia Quera, il·lustrador del còmic *Pompeu Fabra. L'aventura de la llengua* (pendent de confirmar)

Novembre. Delegació de Ciutat Vella del CNL de Barcelona

Lectura de *Tant de gust, senyor Fabra*, de M. Carme Bernal i Carme Rubio

Clubs de lectura de les delegacions de Ciutat Vella i de l'Eixample del CNL de Barcelona

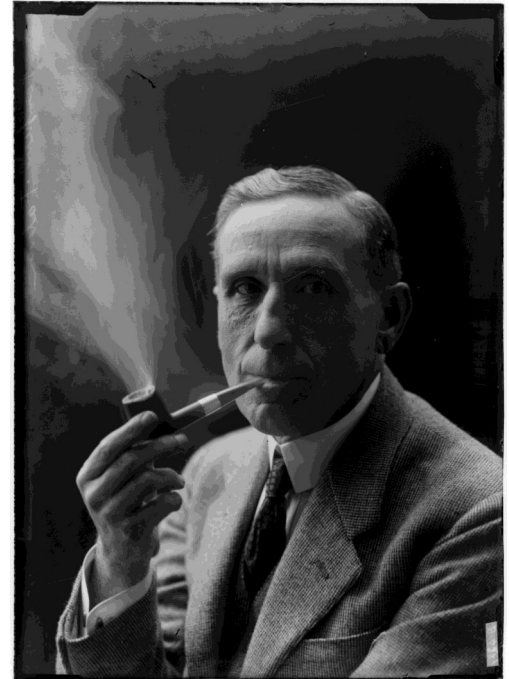

Fotografia cedida per l'Arxiu fotogràfic de Barcelona.
Autor: Amadeu Mariné



Any
Pompeu
Fabra
2018

RUTES

Ruta Pompeu Fabra per Ciutat Vella amb motiu dels 150 anys del seu naixement a la Vila de Gràcia

Dimecres 13 de juny, de 16 a 18 h

Divendres 5 d'octubre, de 16 a 18 h

Delegació de Gràcia i Sarrià - Sant Gervasi del CNL de Barcelona. Activitat subvencionada pel Districte de Gràcia

Rutes amb l'alumnat de les delegacions de Ciutat Vella, Sant Martí, Gràcia i Sarrià - Sant Gervasi, l'Eixample i Sant Andreu

Mesos de maig, octubre i novembre

ALTRES ACTIVITATS

Jocs lingüístics de Fabra a la Mostra d'Entitats de la Mercè

Setembre. Delegació de Ciutat Vella del CNL de Barcelona

Joc de pistes sobre Pompeu Fabra

Octubre. Delegació d'Horta-Guinardó del CNL de Barcelona



Fotografia cedida per l'Arxiu Nacional de Catalunya.



Any
Pompeu
Fabra
2018

breu.cpnl.cat/fabracnlbcn



@CNLBarcelona

#AnyFabra



@CNLBarcelona

#AnyFabraCPNL



@cnlbarcelona

